

Situation existante - Plan d'implantation  
1 : 500

	MAITRE D'OUVRAGE	Réaménagement d'un ancien garage en atelier d'artiste	ARCHITECTE	études ARCHITECTURE & DESIGN	Dossier	Titre Document	Echelle	Date
					2601	Plans de synthèse - Situation existante- Plan d'implantation	Comme indiqué	31/03/26
					Phase	N°Document	indiqué	Indice
					PU	PU_SYN_SE_500_impl	A3	

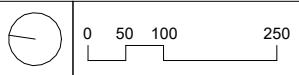

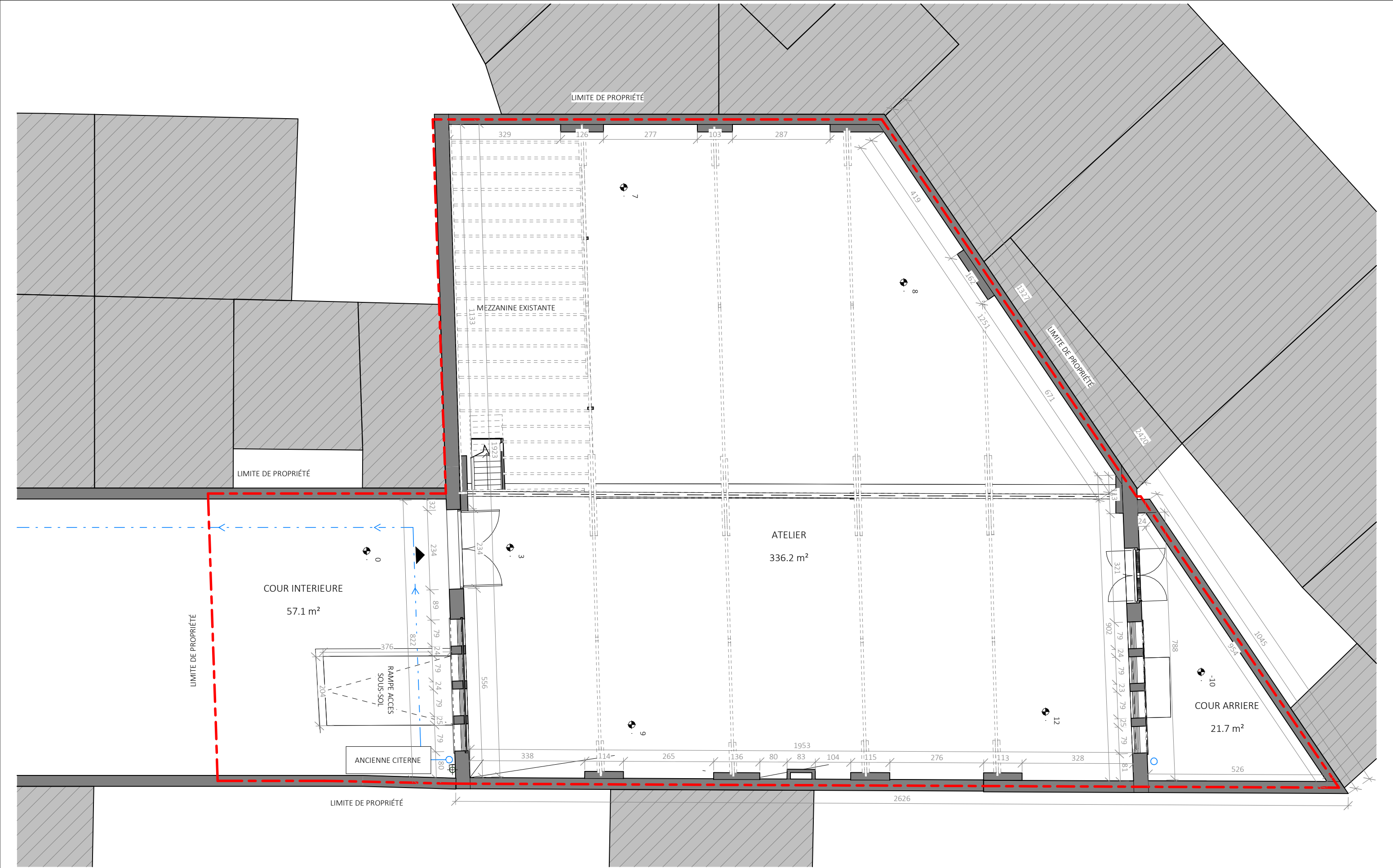

	MAITRE D'OUVRAGE	Réaménagement d'un ancien garage en atelier d'artiste	ARCHITECTE	études ARCHITECTURE & DESIGN	Dossier	Titre Document	Echelle	Date
					2601	Plans de synthèse - Situation existante - Plan rez-de-chaussée	1 : 100	31/03/26
					Phase	N°Document	Format	Indice
					PU	PU_SYN_SE_100_pl.0	A3	

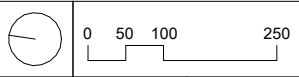
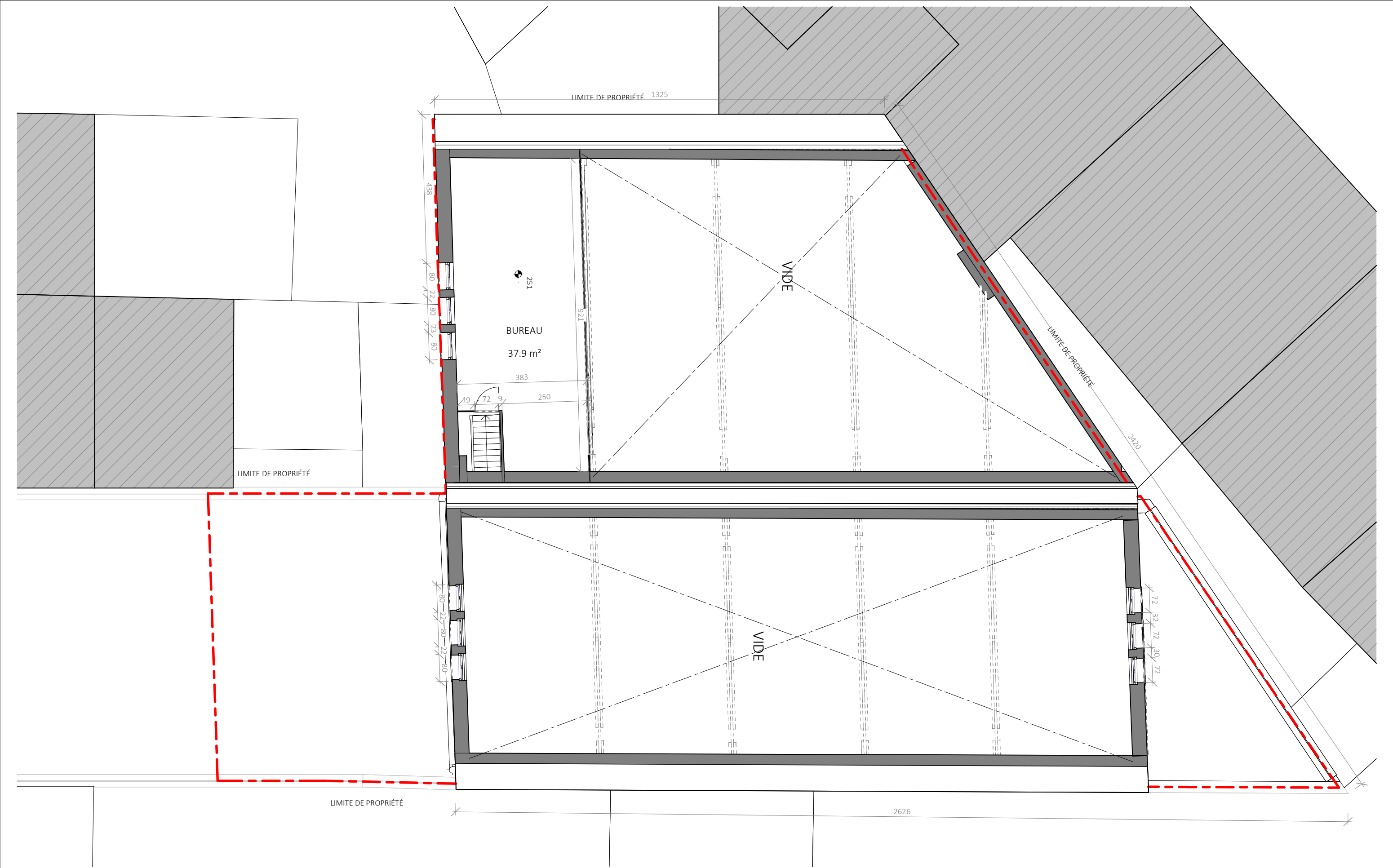

	MAITRE D'OUVRAGE	Réaménagement d'un ancien garage en atelier d'artiste	ARCHITECTE	études ARCHITECTURE & DESIGN	Dossier	Titre Document		Echelle	Date
					2601	Plans de synthèse - Situation existante - Plan Mezzanine		1 : 100	31/03/26
					Phase	N°Document		Format	Indice
					PU	PU_SYN_SE_100_pl.1		A3	



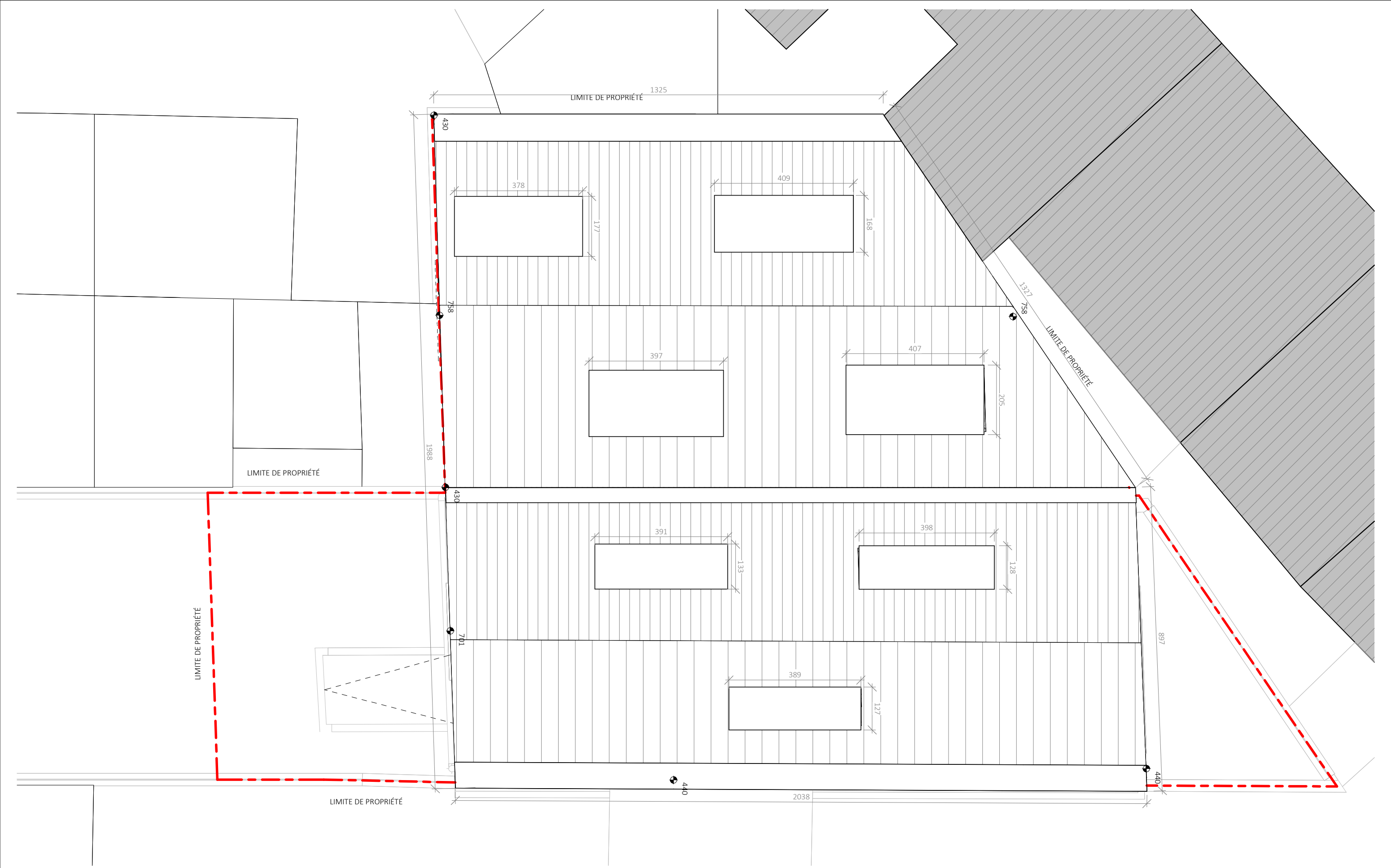

				<div><div></div><div>050100250</div></div>					
	MAITRE D'OUVRAGE  Mme de Brouwer Marie	Réaménagement d'un ancien garage en atelier d'artiste  Rue de Serbie, 20 1060 - Saint-Gilles	ARCHITECTE  études d'Architecture & Design Rue Marconi, 167 1190 - Forest	<div>études</div> <div>ARCHITECTURE &amp; DESIGN</div>	Dossier	Titre Document		Echelle	Date
					2601	Plans de synthèse - Situation existante - Plan de toiture		1 : 100	31/03/26
					Phase	N°Document		Format	Indice
					PU	PU_SYN_SE_100_pl.2		A3	

LEGENDE

EGOUTTAGES  
Eaux pluviales  
Eaux usées

MATERIAUX  
Existant  
Maçonnerie  
Béton  
Isolant  
Sol

- ① Menuiserie extérieure peinte - teinte grise
- ② Brique peinte en blanc
- ③ Seuil en pierre bleue
- ④ Poutre métallique - teinte grise
- ⑤ Panneau PVC ondulé transparent
- ⑥ DEP PVC - teinte grise
- ⑦ Garde-corps aluminium - teinte gris foncé
- ⑧ Menuserie extérieure - teinte gris foncé
- ⑨ Planche de rive - teinte gris foncé
- ⑩ DEP Zinc - teinte grise

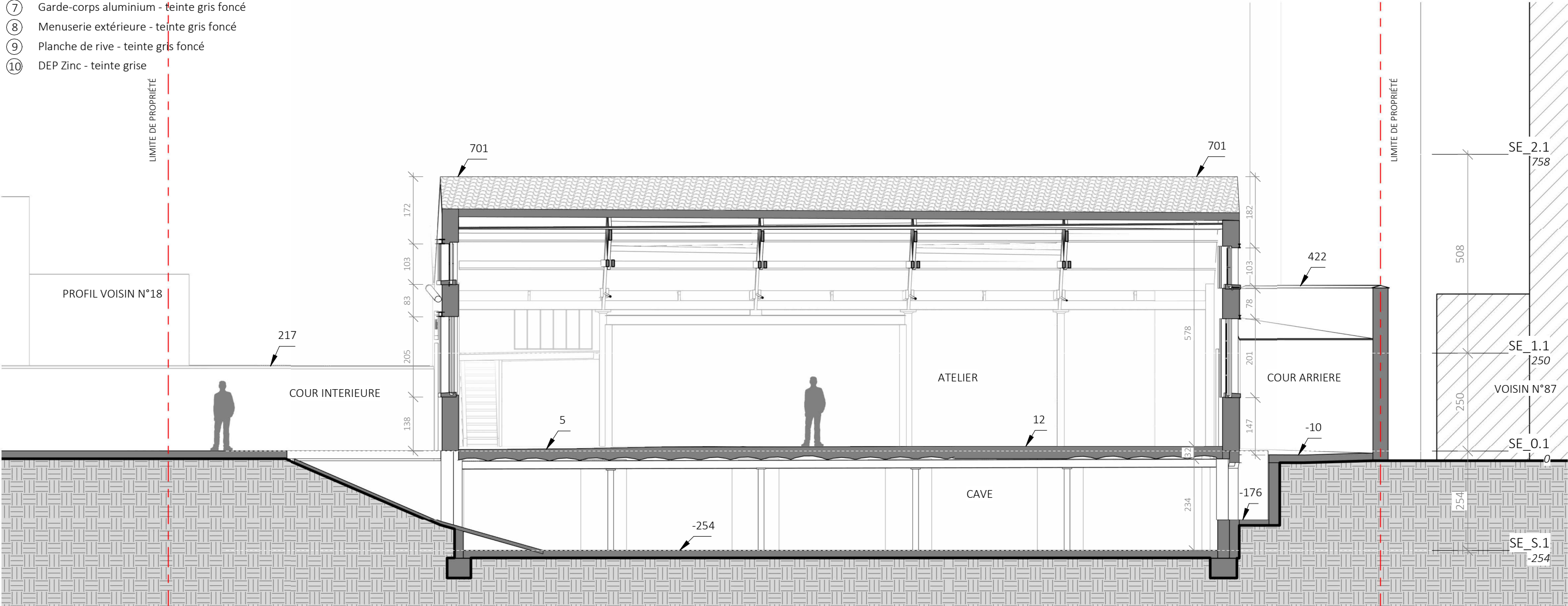
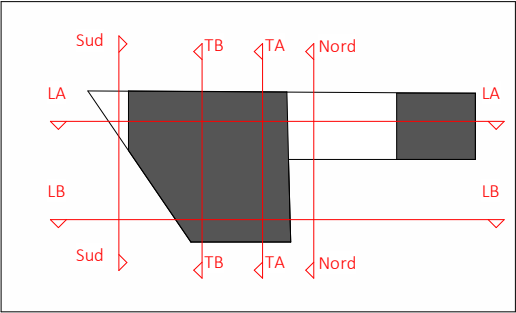

Situation existante - Coupe longitudinale AA - 1/100e

	MAITRE D'OUVRAGE Mme de Brouwer Marie	Réaménagement d'un ancien garage en atelier d'artiste Rue de Serbie, 20 1060 - Saint-Gilles	ARCHITECTE études d'Architecture & Design Rue Marconi, 167 1190 - Forest	études ARCHITECTURE & DESIGN	Dossier	Titre Document		Echelle	Date
					2601	Plans de synthèse - Situation existante - Coupe long. AA		Comme indiqué	31/03/26
					Phase	N°Document		Indice	
					PU	PU_SYN_SE_100_cpla		A3	

LEGENDE

EGOUTTAGES  
Eaux pluviales  
Eaux usées

MATERIAUX  
Existant  
Maçonnerie  
Béton  
Isolant  
Sol

- 1 Menuiserie extérieure peinte - teinte grise
- 2 Brique peinte en blanc
- 3 Seuil en pierre bleue
- 4 Poutre métallique - teinte grise
- 5 Panneau PVC ondulé transparent
- 6 DEP PVC - teinte grise
- 7 Garde-corps aluminium - teinte gris foncé
- 8 Menuiserie extérieure - teinte gris foncé
- 9 Planche de rive - teinte gris foncé
- 10 DEP Zinc - teinte grise

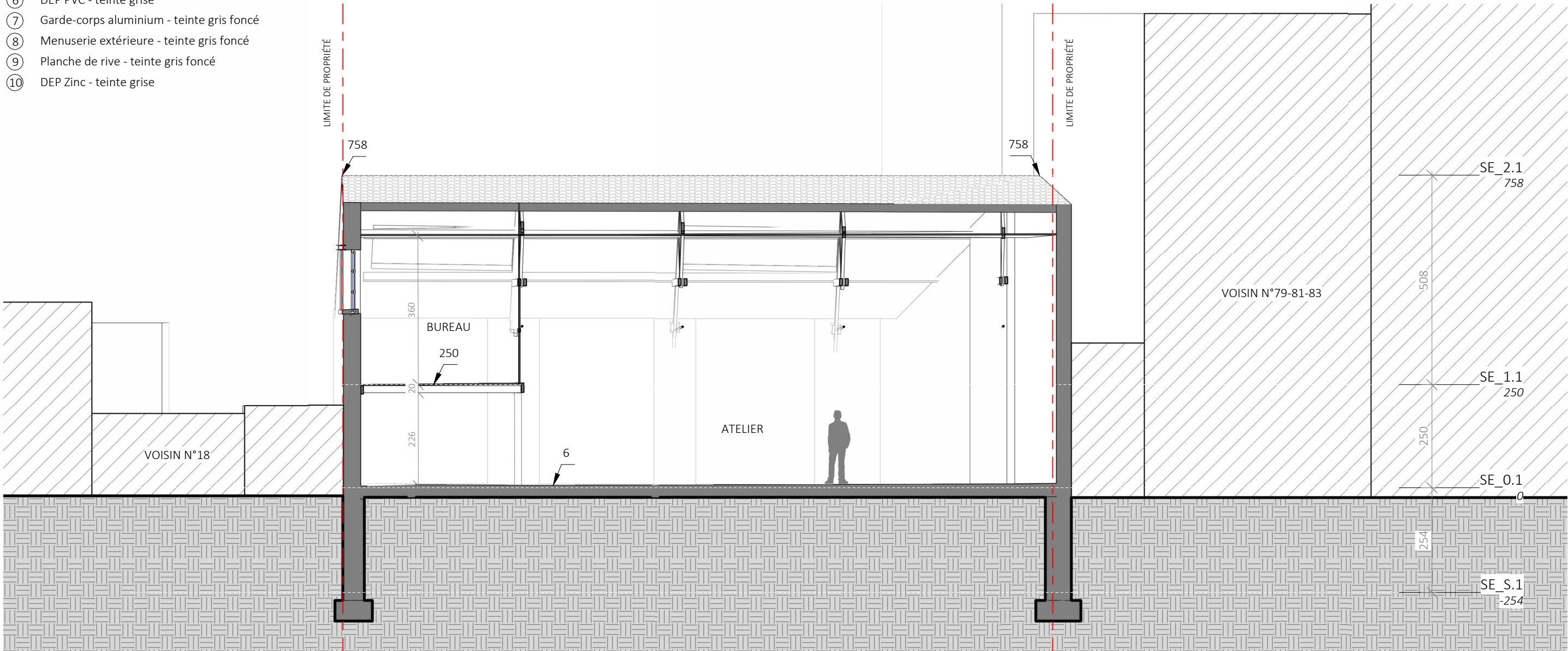
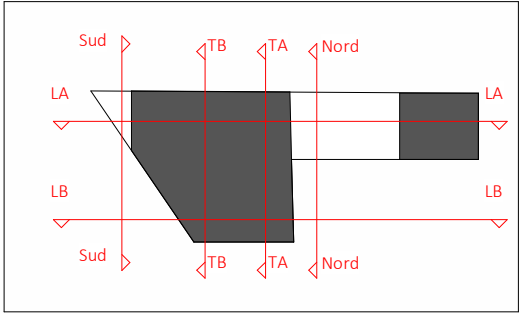

Situation existante - Coupe longitudinale BB - 1/100e

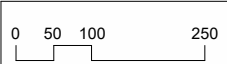

	MAITRE D'OUVRAGE Mme de Brouwer Marie	Réaménagement d'un ancien garage en atelier d'artiste Rue de Serbie, 20 1060 - Saint-Gilles	ARCHITECTE études d'Architecture & Design Rue Marconi, 167 1190 - Forest	études ARCHITECTURE & DESIGN	Dossier	Titre Document	Echelle	Date
					2601	Plans de synthèse - Situation existante - Coupe long. BB	Comme indiqué	31/03/26
					Phase	N°Document	Indice	
					PU	PU_SYN_SE_100_cplb	A3	



LEGENDE

EGOUTTAGES

Eaux pluviales      Eaux usées

MATERIAUX

Existant      Sol  
Maçonnerie  
Béton  
Isolant

- ① Menuiserie extérieure peinte - teinte grise
- ② Brique peinte en blanc
- ③ Seuil en pierre bleue
- ④ Poutre métallique - teinte grise
- ⑤ Panneau PVC ondulé transparent
- ⑥ DEP PVC - teinte grise
- ⑦ Garde-corps aluminium - teinte gris foncé
- ⑧ Menuiserie extérieure - teinte gris foncé
- ⑨ Planche de rive - teinte gris foncé
- ⑩ DEP Zinc - teinte grise

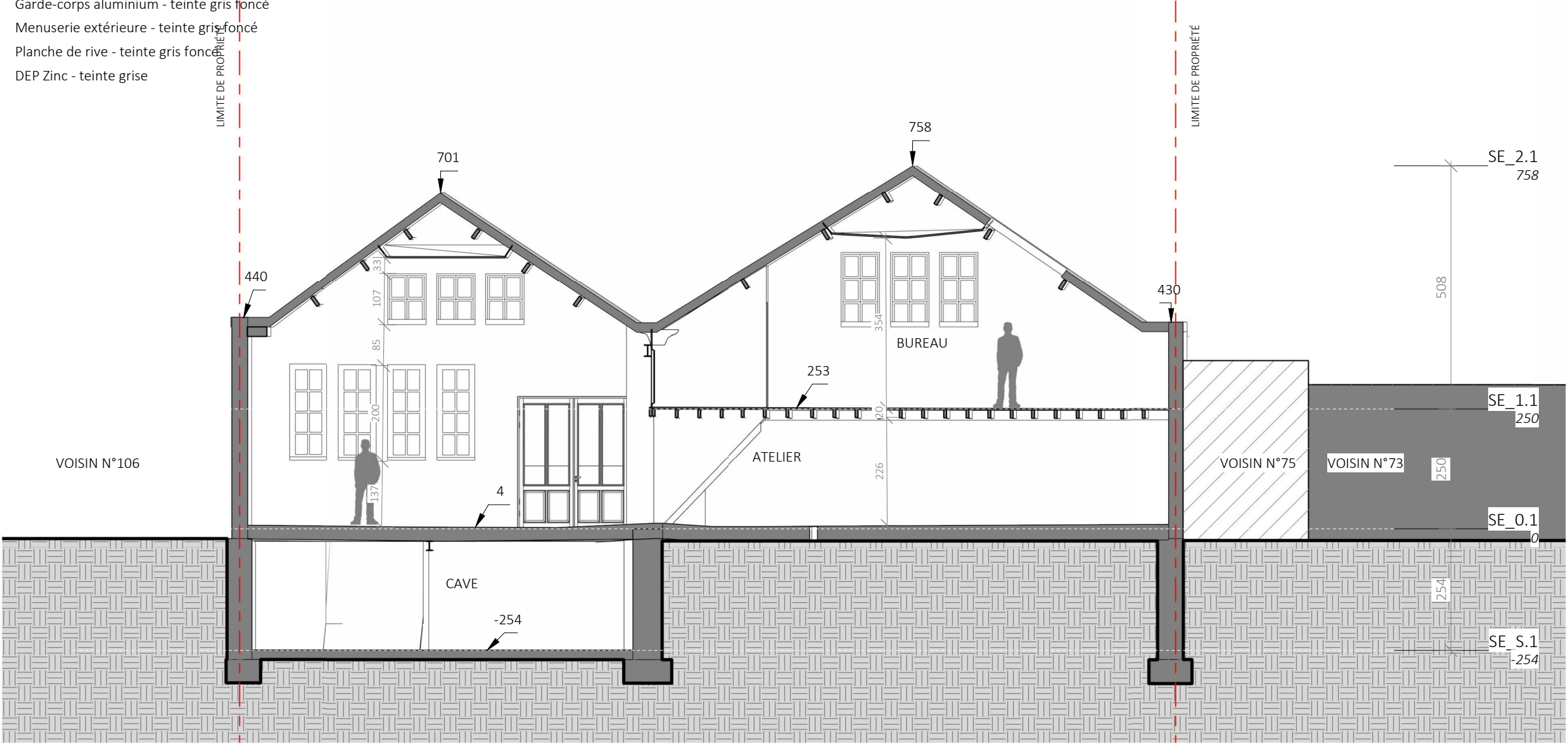
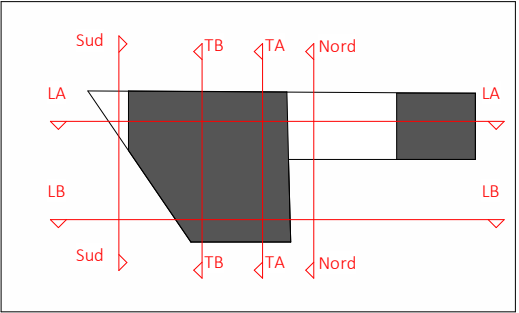

Situation existante - Coupe transversale AA - 1/100e

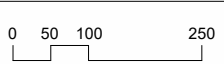

	MAITRE D'OUVRAGE	Réaménagement d'un ancien garage en atelier d'artiste	ARCHITECTE	études	Dossier	Titre Document		Echelle	Date
					2601	Plans de synthèse - Situation existante - Coupe trans. AA		Comme indiqué	31/03/26
					Phase	N°Document		indiqué	Indice
					PU	PU_SYN_SE_100_cpta		A3	



LEGENDE

EGOUTTAGES

Eaux pluviales      Eaux usées

MATERIAUX

Existant  
Maçonnerie  
Béton  
Isolant  
Sol

- ① Menuiserie extérieure peinte - teinte grise
- ② Brique peinte en blanc
- ③ Seuil en pierre bleue
- ④ Poutre métallique - teinte grise
- ⑤ Panneau PVC ondulé transparent
- ⑥ DEP PVC - teinte grise
- ⑦ Garde-corps aluminium - teinte gris foncé
- ⑧ Menuiserie extérieure - teinte gris foncé
- ⑨ Planche de rive - teinte gris foncé
- ⑩ DEP Zinc - teinte grise

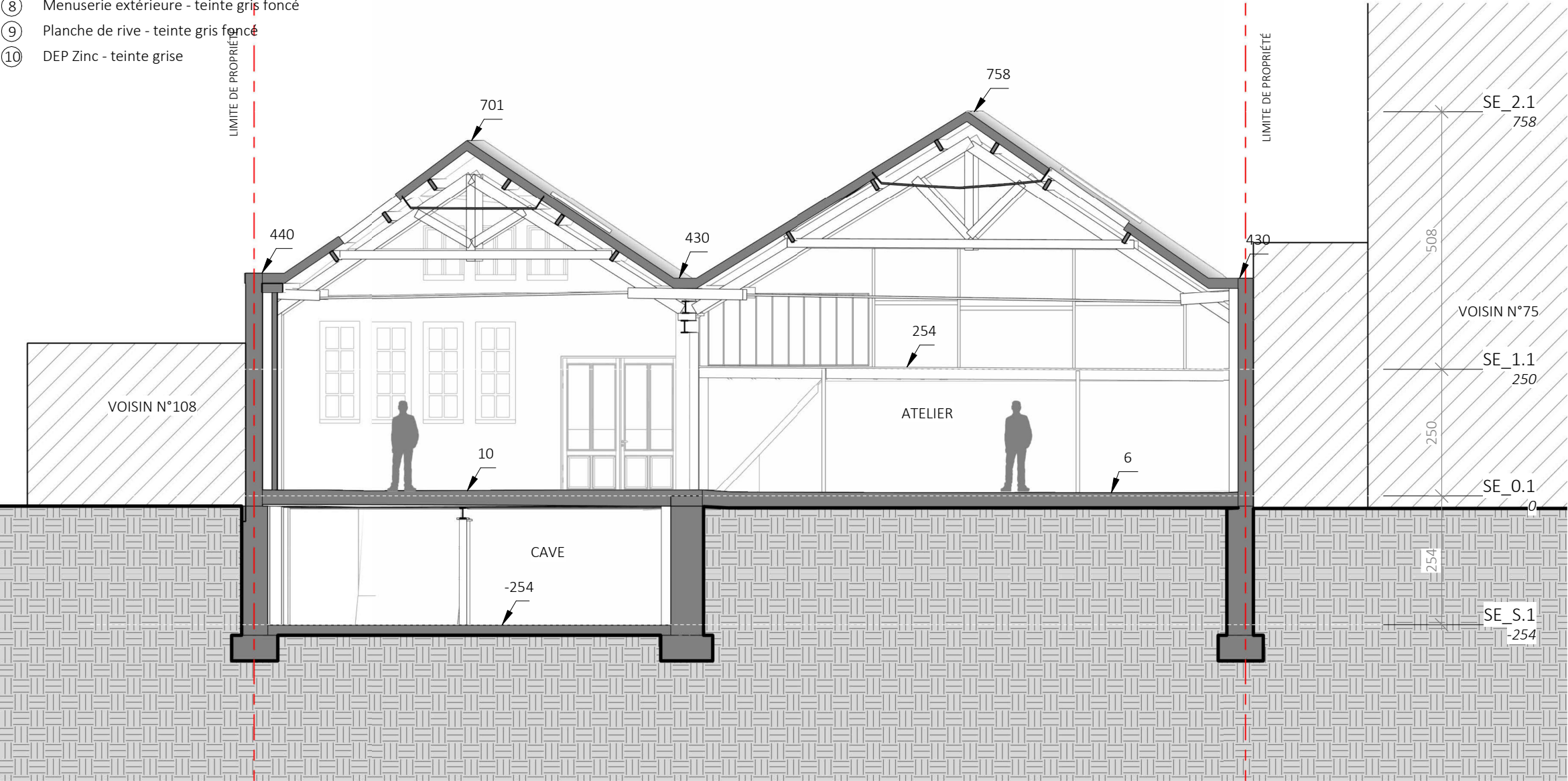
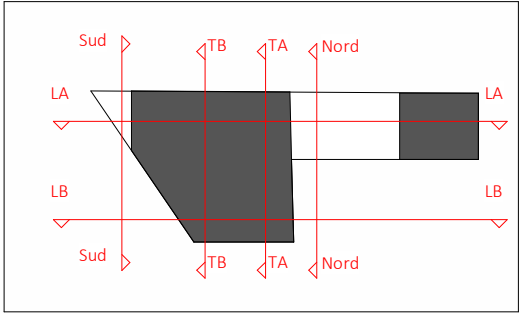

Situation existante - Coupe transversale BB - 1/100e

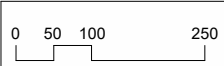

	MAITRE D'OUVRAGE	Réaménagement d'un ancien garage en atelier d'artiste	ARCHITECTE	études	Dossier	Titre Document	Echelle	Date
					2601	Plans de synthèse - Situation existante - Coupe trans. BB	Comme indiqué	31/03/26
					Phase	N°Document	Indiqué	Indice
					PU	PU_SYN_SE_100_cptb	A3	

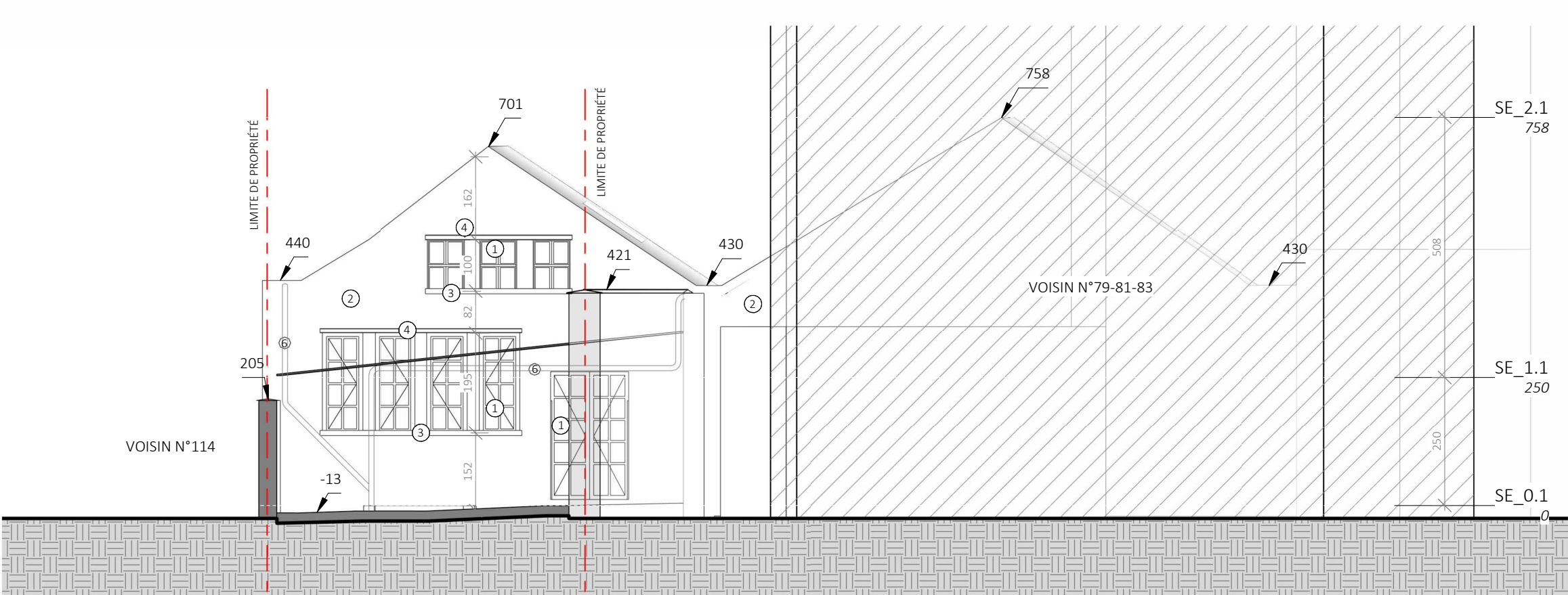

Situation existante - Elévation Sud - Façade arrière - 1/100e

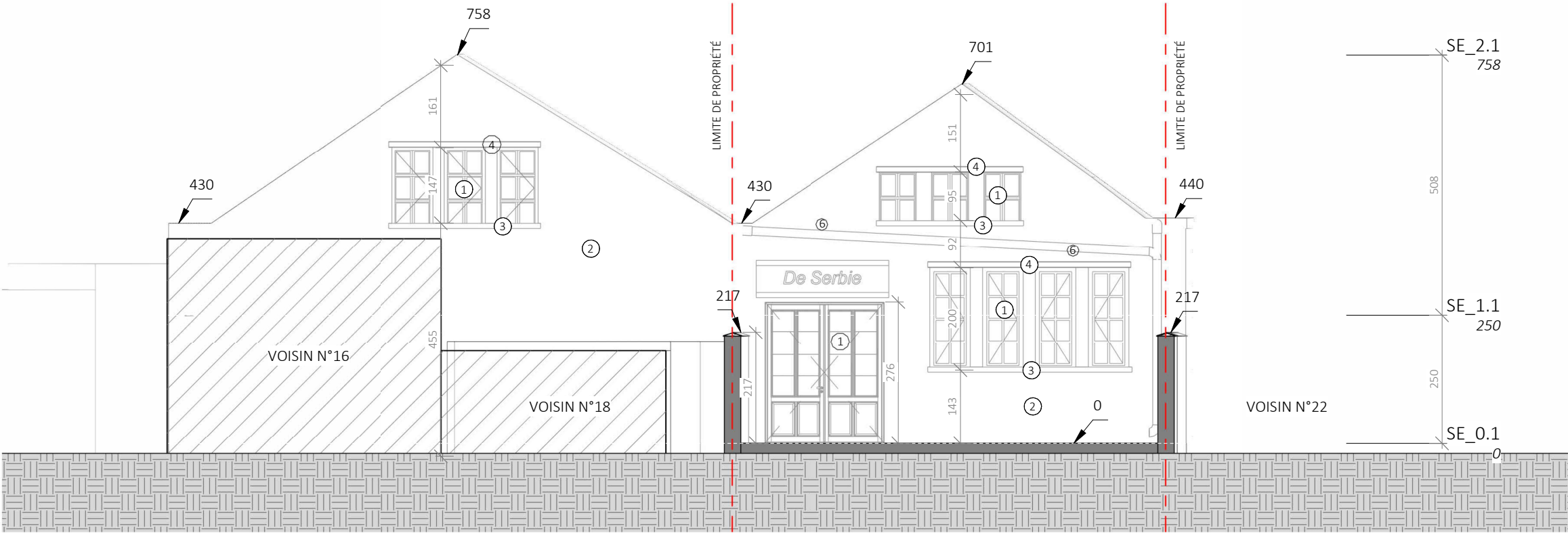

Situation existante - Elévation Nord - Façade avant - 1/100e

LEGENDE

EGOUTTAGES

Eaux pluviales

Eaux usées

MATERIAUX

Existant

Maçonnerie

Béton

Isolant

Sol

① Chassis bois peint - teinte grise

② Brique peinte en blanc

③ Seuil en pierre bleue

④ Poutre métallique - teinte grise

⑤ Panneau PVC ondulé transparent

⑥ DEP PVC - teinte grise

⑦ Garde-corps aluminium - teinte gris foncé

⑧ Menuserie extérieure - teinte gris foncé

⑨ Planche de rive - teinte gris foncé

⑩ DEP Zinc - teinte grise

	MAITRE D'OUVRAGE	Réaménagement d'un ancien garage en atelier d'artiste	ARCHITECTE	études d'Architecture & Design	études	Dossier	Titre Document	Echelle	Date
						2601	Plans de synthèse - Situation existante - Elévations	Comme indiqué	31/03/26
						Phase	N°Document	Indice	
						PU	PU_SYN_SE_100_el	A3	